

Z RODZINĄ NAJLEPIEJ WYCHODZI SIĘ  
NA ZDJĘCIACH.....



17



Росогры - пиелет 1922

18



25



Paris - Parc de la Muette. 21 janvier 1923

7



11



44

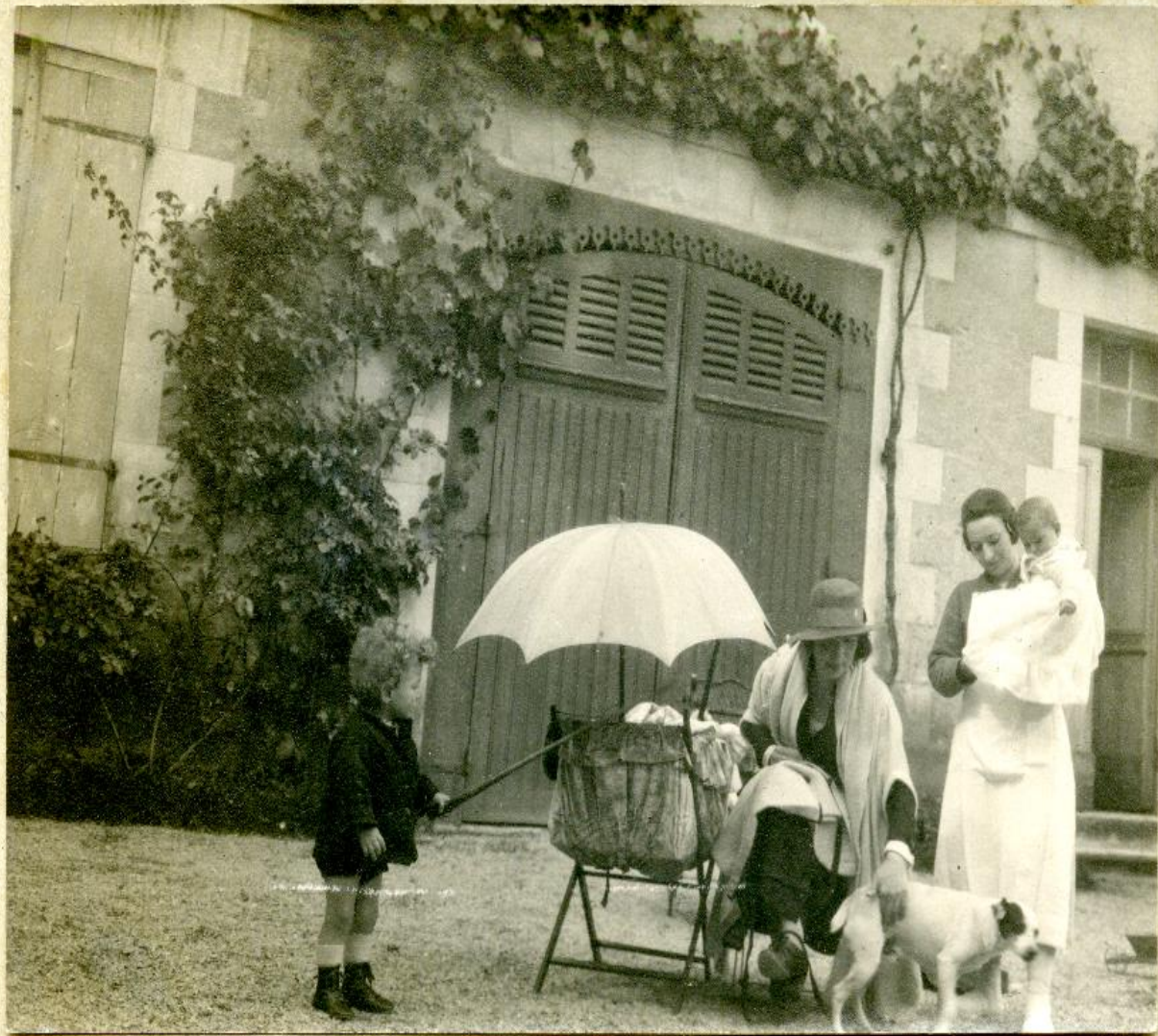

230





B. MARION.

1876

ZABIA N°4



*M. Kremski*

KARLOWITZ'S.  
GRUNDMANNSTR. 2.



*Jan Szarikowski*

ERYWAŃSKA, 14  
w WARSZAWIE







W. TWARDZICKI

VARSOVIE



*A. Karoli*

W WARSZAWIE



K. BRANDELSKA

W WARSZAWIE.

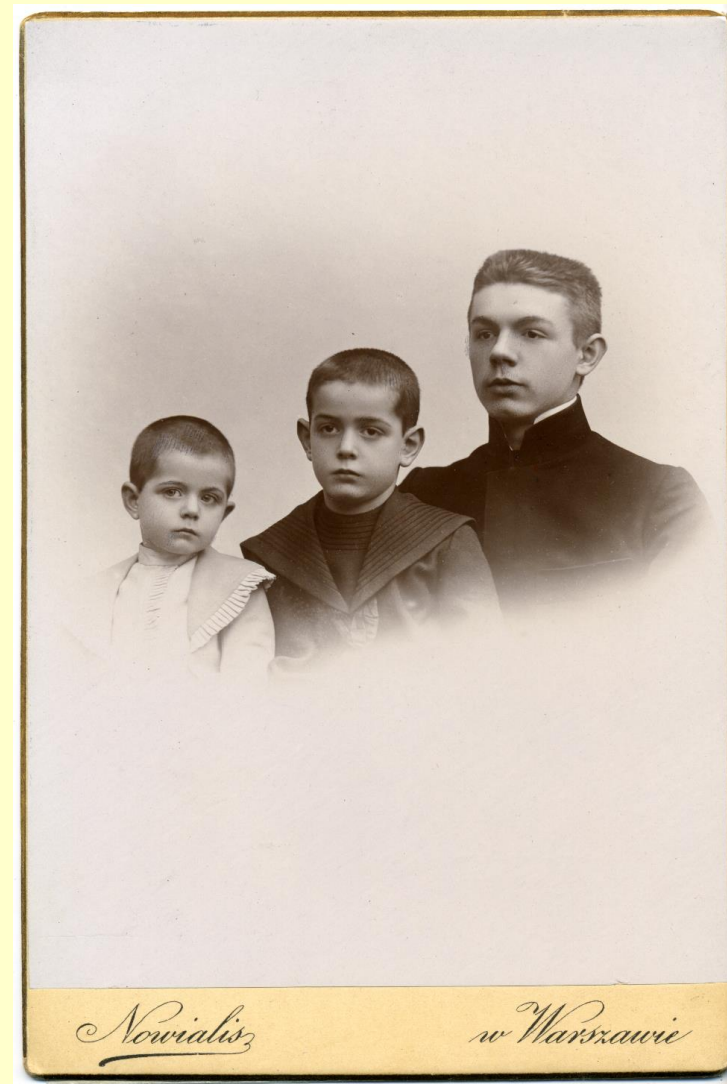

Szkoła Początkowa M. Papiewskiej w Lublinie.

Oddział *piąty*

Nr Ks. Główny *1*

Rok szkolny 1926/27

Wykaz postępów w naukach.

*Włodzimierz Broszicki*, urodzony dnia *25 marca* 1919 r.  
w *Kininu* w wojew. *lubelskiej*, religii *rzymsko-katolickiej*  
obrazu *lacińskiego*, rozpoczynając naukę szkolną w roku szkolnym *1926*  
uczęszcza do szkoły tutejszej od *1 września 1926 r.*

| Rok szkolny 1926/27                             | I półrocze                | II półrocze         |
|---|---------------------------|---------------------|
| Sprawowanie:                                    | <i>bardzo dobre</i>       | <i>bardzo dobre</i> |
| Pilność:  | <i>dobry</i>              | <i>dobry</i>        |
| Postęp w poszczególnych przedmiotach naukowych: | w nauce religii:          |                     |
|   | w języku polskim:         |                     |
|   | w języku .....            |                     |
|   | w rachunkach z geometrią: |                     |
|   | w przyrodzie:             |                     |
|   | w geografii:              |                     |
|   | w historii:               |                     |
|   | w rysunkach:              |                     |
|   | w robotach:               |                     |
|   | w śpiewie:                |                     |
| w grach i gimnastyce:                           |                           |                     |
| Liczba opuszczonych dni szkolnych:              |                           |                     |
| uspraw. nieuspr.                                |                           |                     |
| Podpis ojca, matki lub opiekuna:                | <i>Marek Broszicki</i>    |                     |

Ostateczny wynik postępu z końcem roku szkolnego.

Na podstawie uchwały Rady Pedagogicznej przechodzi do oddziału *drugiego*  
pozostaje w oddziale .....

W *Lublinie* dnia *15 lutego* 1927 r.

Kierownik Szkoły:

(pieczęć)

Wychowawca:





SIGISMOND  
VARSOVIE

SIGISMOND & Co VARSOVIE.



*Jankowski*

W WARSZAWIE



*St. Bożacki*

*Warsowie.*



